

FICHE TECHNIQUE - Terrier (Fable 3)

version théâtre

Durée : 35min

Public : à partir de 7 ans

Jauge : 100 spectateurs / gradinage obligatoire

Espace de jeu :

Sol plat

Minimum : 4 m (ouverture) x 3m (profondeur) x 2,50m (hauteur)

Son :

Nous venons avec une paire d'enceinte amplifiées qu'on placera derrière le castelet (comme indiqué sur le plan).

Merci de prévoir des alimentations électriques sur ces emplacements.

Nous venons avec notre régie son (ordi + carte son sortie jack).

Lumière :

Voir le plan de feu ci-joint

Costume :

Merci de prévoir un entretien costume toute les 2 représentations.

Temps de montage :

1 service pour montage décors / focus / balance / filage.

Le plan de feux devra être implanté avant l'arrivée de la compagnie.

Équipe d'accueil :

1 régisseur (euse) son et 1 régisseur (euse) lumière sur le service de montage

Temps de démontage :

1 heure

Les temps de chargement et déchargement ne sont pas comptés.

Équipe :

2 personnes sur la route (une comédienne, un(e) technicien(ne)

Éventuellement une chargé de diff et une metteuse en scène en plus

Contact régie :

Alizé Barnoud, régie générale : 06 75 26 16 92 / alize.barnoud@gmail.com

Emmanuel Février, régie en tournée : 06 33 96 55 00 / emmanuel.fev@gmail.com

Pierre Josserand, régie en tournée : 06 30 16 49 70 / pj8669@gmail.com

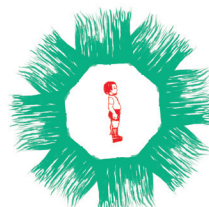

**CIE
ARNICA**

Théâtre
de marionnettes
& écritures
contemporaines

→ Alizé Barnoud
Régisseuse de tournée
alize.barnoud@gmail.com

INSPE 40 rue du Général Delestraint
01 000 Bourg en Bresse
04 74 30 91 99

→ www.cie-arnica.com

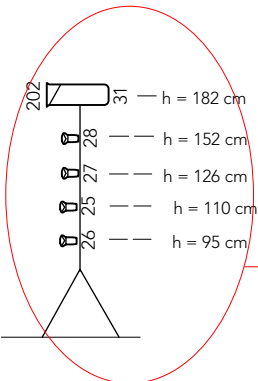
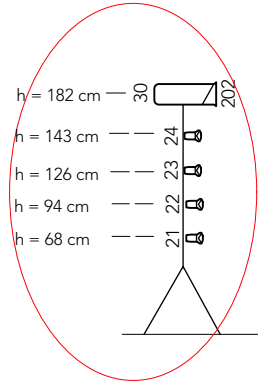
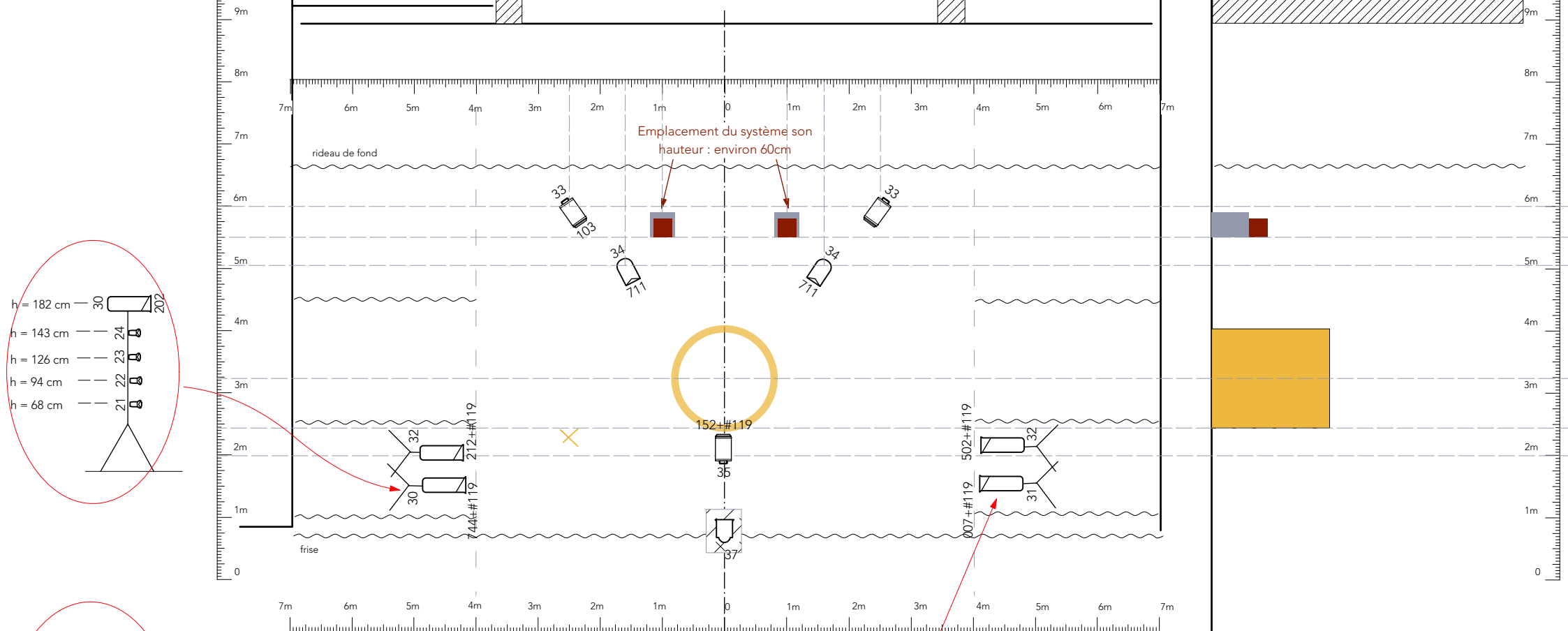

Légende	
	PC 1 kW : 5
	PC 650 W : 1 sur platine
	PAR 64 CP 62 : 5
	F1 : 8
	dec 614 SX : 4

Terrier (Fable 3) - Compagnie ARNICA
Plateau + Lumière
19/02/2021
Alizé Barnoud / 06 75 26 16 92 / alize.barnoud@gmail.com

