

## FICHE TECHNIQUE - L'Agneau a menti (Fable 1)

version théâtre

**Durée :** 25min

**Public :** à partir de 7 ans

**Jauge :** 100 spectateurs/ gradinage obligatoire

### Espace de jeu :

Sol plat

Minimum : 4 m (ouverture) x 3m (profondeur) x 2,50m (hauteur)

Le spectacle se joue sur un castelet de 90cm de haut, la hauteur du plateau ne peut pas dépasser 20 cm pour assurer la bonne visibilité du public.



### Son :

Nous venons avec une paire d'enceinte amplifiées qu'on placera derrière le castelet (comme indiqué sur le plan).

Merci de prévoir des alimentations électriques sur ces emplacements.

Nous venons avec notre régie son (ordi + carte son sortie jack).

### Lumière :

Voir le plan de feu ci-joint

### Costume :

Merci de prévoir un entretien costume toute les 2 représentations.

### Temps de montage :

1 service pour montage décors / focus / balance / filage.

Le plan de feux devra être implanté avant l'arrivée de la compagnie.

### Équipe d'accueil :

1 régisseur (euse) son et 1 régisseur (euse) lumière sur le service de montage

### Temps de démontage :

1 heure

Les temps de chargement et déchargement ne sont pas comptés.

### Équipe :

2 personnes sur la route (une comédienne, un(e) technicien(ne)).

### Contact régie :

Alizé Barnoud, régie : 06 75 26 16 92 / [alize.barnoud@gmail.com](mailto:alize.barnoud@gmail.com)

Emmanuel Février, régie en tournée : 06 33 96 55 00 / [emmanuel.fev@gmail.com](mailto:emmanuel.fev@gmail.com)

Pierre Josserand, régie en tournée : 06 30 16 49 70 / [pj8669@gmail.com](mailto:pj8669@gmail.com)

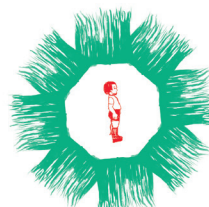

**CIE  
ARNICA**

Théâtre  
de marionnettes  
& écritures  
contemporaines



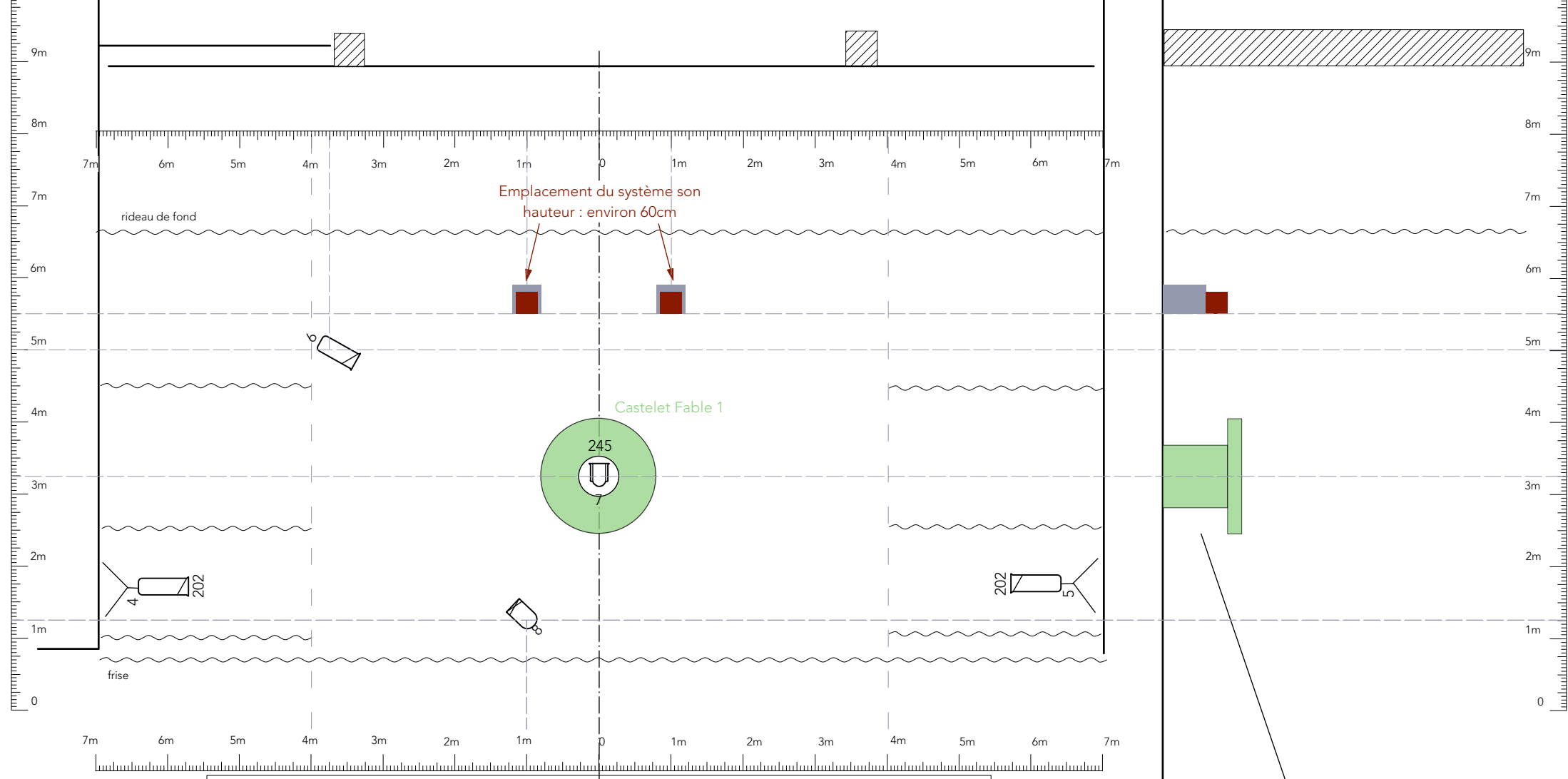

→ **Alizé Barnoud**  
Régisseuse de tournée  
[alize.barnoud@gmail.com](mailto:alize.barnoud@gmail.com)

INSPE 40 rue du Général Delestraint  
01 000 Bourg en Bresse  
04 74 30 91 99

→ [www.cie-arnica.com](http://www.cie-arnica.com)



Légende

-  PC 1 kW : 2
-  PAR 64 CP 61 : 1
-  BT 250 : 1
-  dec 613 : 1
-  dec 614 : 3

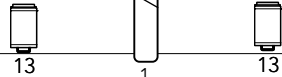

**L'agneau a menti (Fable 1) - Compagnie ARNICA**

Plateau + Lumière

19/02/2021

Alizé Barnoud / 06 75 26 16 92 / alize.barnoud@gmail.com

